Mieszkanie 2.08

● Sprzedane

2. piętro · 3 pokoje · 68,59 m²

CENA
Sprzedane
Biuro sprzedaży pokaże podobne, wolne mieszkania.

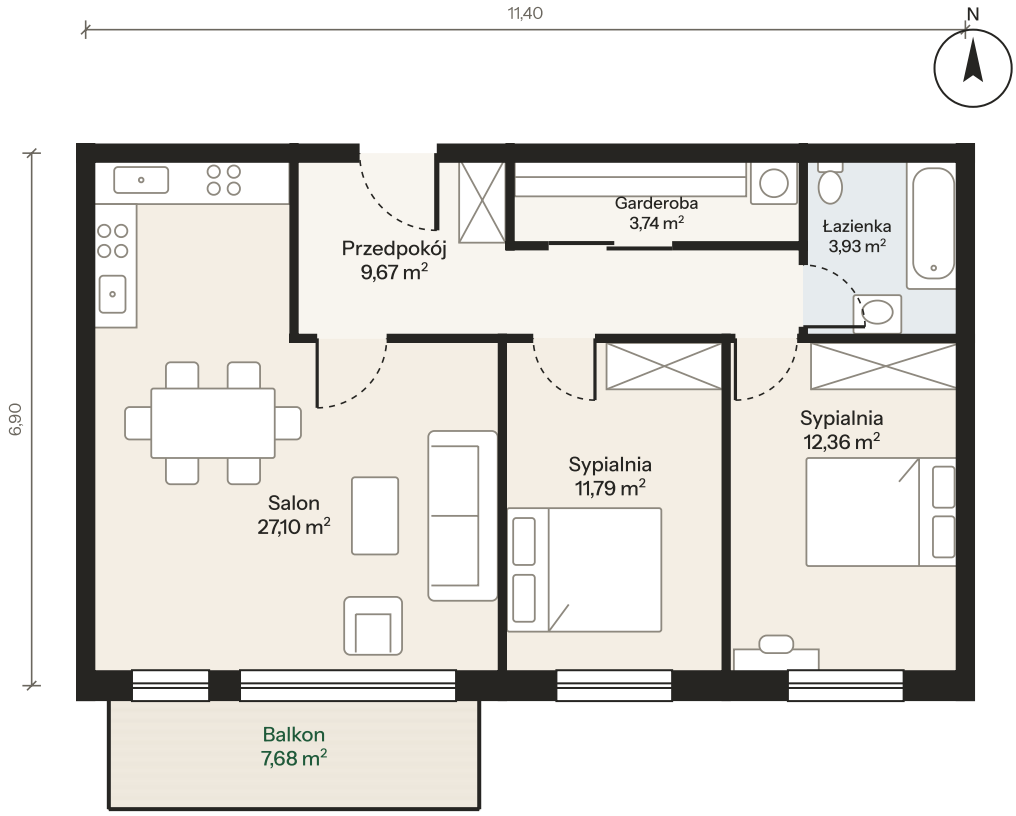

DANE LOKALU

Piętro	2. piętro
Pokoje	3
Powierzchnia użytkowa	68,59 m²
Na zewnątrz	balkon 7,68 m²
Okna na	południe
Odbiór kluczy	II kwartał 2027

POMIESZCZENIA

Salon z aneksem kuchennym	27,10 m²
Przedpokój	9,67 m²
Garderoba	3,74 m²
Łazienka	3,93 m²
Sypialnia	11,79 m²
Sypialnia	12,36 m²
Razem	68,59 m²
Balkon	7,68 m²

Rzut ma charakter poglądowy, umeblowanie jest przykładowe. Powierzchnia użytkowa liczona po posadzce; ostateczny metraż ustala obmiar powykonawczy. Cena brutto obowiązuje w dniu wydruku karty.

KONTAKT

BIURO SPRZEDAŻY
ul. Sadowa 5, Kraków
pon.–pt. 9–18, sob. 10–14

TELEFON
+48 12 000 07 07

TWOJA DORADCZYNI
Marta Zielińska
doradczyni klienta

Przykład Przykładowa realizacja Max Miskow (maxmiskow.com). Inwestycja, deweloper i wszystkie dane są fikcyjne.

Gdzie jest lokal



2. piętro zaznaczone na wizualizacji budynku.

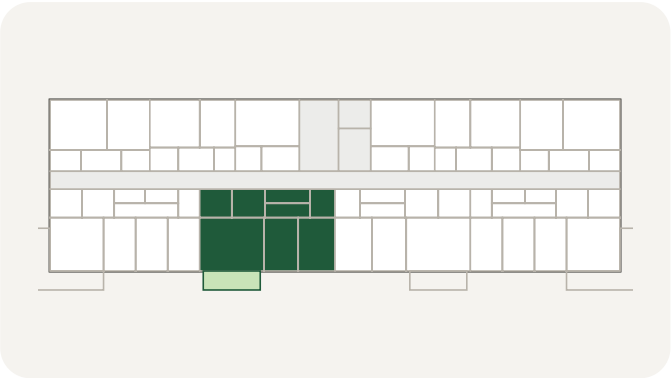

Lokal na rzucie piętra. Ulica Sadowa od północy (u góry), ogród od południa.

Historia ceny

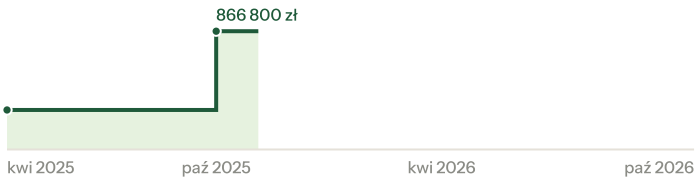

15 kwietnia 2025 Start sprzedaży	841 600 zł	
1 października 2025 Zmiana cennika	866 800 zł	+3,0%

Do dokupienia

Miejsce postojowe w hali garażowej	49 000 zł
Komórka lokatorska	18 500 zł
Miejsce na rower z ładowaniem	3900 zł

W budynku

- Pokoje o wysokości 2,75 m, ogrzewanie podłogowe z pompy ciepła
- Okna trzyszybowe, balustrady ze szkła
- Winda z hali garażowej na każde piętro
- Rowerownia z ładowaniem, ogród wspólny z placem zabaw

Zobacz to mieszkanie online

Rzut, położenie na budynku i aktualna cena. Zeskanuj kod albo wpisz adres:

web.maxmiskow.com/deweloperzy/sadowa-7/mieszkania/2-08/

Rzut ma charakter poglądowy, umeblowanie jest przykładowe. Powierzchnia użytkowa liczona po posadzce; ostateczny metraż ustala obmiar powykonawczy. Cena brutto obowiązuje w dniu wydruku karty.

KONTAKT

BIURO SPRZEDAŻY
ul. Sadowa 5, Kraków
pon.–pt. 9–18, sob. 10–14

TELEFON
+48 12 000 07 07

TWOJA DORADCZYNI
Marta Zielińska
doradczyni klienta

Przykład Przykładowa realizacja Max Miskow (maxmiskow.com). Inwestycja, deweloper i wszystkie dane są fikcyjne.